

2026

ESCUELA  
de VERANO

AGENTES  
DEL TIEMPO



Mr.  
maboo  
OCIO SALUDABLE



[m]

UNA TOMA DE INSPIRACIÓN  
"DIME Y LO OLVIDO, ENSÉÑAME Y LO  
RECUERDO, INVOLÚCRAME Y LO  
APRENDO"

BENJAMIN FRANKLIN



# ¿CÓMO ES NUESTRA ESCUELA DE VERANO?



En Mr..maboo queremos que el verano de los niños y niñas del C.E.I.P.Carmen Martín Gaité (de 3 a 12 años) sea mucho más que unas vacaciones. Por eso, hemos creado una Escuela de Verano divertida, variada y flexible, donde cada día está pensado para disfrutar, aprender y compartir.

Proponemos un espacio lleno de juegos, actividades y nuevas experiencias, donde hacer amigos, descubrir cosas nuevas y seguir creciendo de forma natural y divertida.

**LA MEJOR FORMA DE APROVECHAR EL VERANO.**





# ¿POR QUÉ LO HACEMOS?

La Escuela de Verano nace como una ayuda para las familias, facilitando la conciliación en una época en la que muchas veces resulta complicado organizar el cuidado de los niños y niñas. Ofrecemos un espacio seguro, educativo y divertido donde pueden seguir aprendiendo y disfrutando, mientras las familias pueden compaginar mejor sus responsabilidades laborales y personales.

Sabemos que durante estas fechas existe una necesidad importante de ampliar el horario escolar, y por eso ponemos en marcha esta Escuela de Verano, adaptándonos a las necesidades reales de las familias.



# TEMÁTICA

## AGENTES DEL TIEMPO



Cada semana recrearemos una temática con una ambientación diferente. Trabajaremos objetivos y valores humanos como la curiosidad, la superación de miedos, la autoestima, la conciencia ecológica, la tolerancia, la actitud positiva... el Talento.

**¡¡Todo acompañado de mucha diversión!!**



# PROGRAMACIÓN SEMANAL

Durante las diferentes semanas nuestros jóvenes participantes se convertirán en agentes del tiempo, viajando por diferentes épocas para descubrir dinosaurios, castillos medievales, astronautas en la Luna...



## 1ª SEMANA

La era de los Dinosaurios: ¡Bienvenid@s, agentes! durante esta semana descubrirán los misterios de los dinosaurios, el mundo en su época y las teorías sobre los que les pasó.

## 2ª SEMANA

Grandes civilizaciones del pasado: nuestros agentes viajarán a alguna de las civilizaciones más importantes de la historia (Grecia y los Dioses Olímpicos) y explorarán su cultura y mitología.

## 3ª SEMANA

Viaje a la edad media: nuestros jóvenes exploradores vivirán aventuras en el reino medieval, se convertirán en guardianes de castillos, caballeros medievales y mucho más...

## 4ª SEMANA

Explorando el futuro y el espacio : durante esta semana exploraremos sobre el espacio, descubriremos algún secreto sobre la Luna y aprenderemos sobre las estrellas, ¿estarán preprad@s para estas sorpresas?

# PRINCIPALES ÁREAS DE ACTIVIDADES



## ÁREA DE EXPRESIÓN PLÁSTICA

Experimentos, Inglés, Talleres de Reciclaje, Manualidades, Medioambientales.



## ÁREA ARTÍSTICA

Luces, cámara y acción, Body Dance, Inteligencia Emocional.



## ÁREA DEPORTIVA

Olimpic Games, Juegos Populares, Gymkanas Multideportivas, Extreme Games.

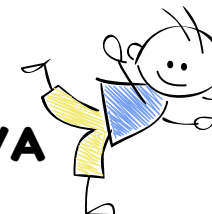

## ÁREA JUEGOS

Acuáticos (Toboganes, deslizadores...), Recreativos, Cooperativos, Grandes Dimensiones, Ingenio.

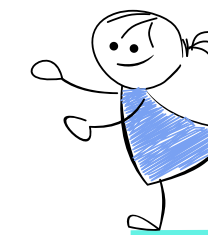



# EXPLICACIÓN DE ALGUNAS DE LAS ACTIVIDADES



**Dinámica de bienvenida:** para iniciar la semana nada mejor que una serie de juegos para fomentar la cohesión grupal.

**Cooperando:** este tipo de juegos son muy beneficiosos, desde un punto de vista social; puesto que valores como: comunicación, aceptación social e interracial, creatividad, satisfacción se trabajan a través de ellos.

**Inteligencia Emocional:** en este taller mejoraremos el control y conocimiento de las emociones a través del cine.

**Juegos Acuáticos:** juegos con agua muy divertidos y dinámicos, ideales para refrescarnos un poco en esta época tan calurosa. Utilizaremos toboganes acuáticos.

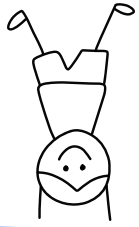

**Misión Jóvenes Extraordinari@s:** ¿Te gustan los juegos de pistas y las Gymkanas deportivas? Proponemos toda una batería de juegos para convertirnos en todo un experto/a.

**Extreme Games:** Los participantes tendrán que traer para esta actividad sus patines, monopatín... Para disfrutar de juegos de equilibrio. Deberán traer las protecciones de casa.

**¡Luces, Cámara y Acción!:** Los jóvenes mediante actividades y juegos aprenderán a expresar sentimientos, emociones, sensaciones e ideas a través de su cuerpo.

**Taller Medioambiental:** Entendemos la importancia que existe hoy día de acercar la educación ambiental en nuestros alumno/as.

**English Fun:** ¿Es posible mejorar la lengua extranjera a través de juegos? Nosotros sabemos cómo hacerlo.



# UN DÍA DE CAMPAMENTO

8:00 - 9:00	Aula Matinal
9:00 - 10:00	1ª Actividad/Taller
10:00 - 11:00	2ª Actividad/Taller
11:00 - 11:30	Descanso/Desayuno
11:30 - 13:00	3ª Actividad/Taller
13:00 - 13:45	4ª Actividad/Taller
13:45 - 14:00	Fin de Actividades (R.A.P.)
14:00 - 14:15	1ª Salida
15:30	2ª Salida y Fin del Día



# MÁS DATOS DE INTERÉS

## HORARIOS

- Aula Matinal de 8:00 a 9:00
- Escuela de Verano de 9:00 a 14:15.
- Comedor de 14:00 a 15:30  
(mínimo 12 usuarios)
- Ludoteca de 14:15 a 15:00  
(mínimo 5 usuarios)

## SISTEMA DE RECOGIDA

Para nosotros la tranquilidad de las familias es un aspecto fundamental en nuestro trabajo, por lo que nos tomamos muy en serio la seguridad en la recogida, es por ello por lo que hemos ideado un sistema de recogida seguro y eficaz.

## ATENCIÓN PERSONALIZADA

Las familias dispondrán de diferentes medios de comunicación: oficina, redes sociales, página web, dossier informativo, atención telefónica y WhatsApp. Estaremos disponibles en todo momento garantizando que la información les llegue con facilidad y fluidez ayudando a la organización y a la tranquilidad de las familias.

## DESCUENTOS

- Socios AMPA: 5%
- 2º Hermano: 10%
- 3º Hermano: 15%

Los descuentos no son acumulables, solo se aplicará al concepto de Actividades de 9:00 a 14:15

## RESTAURACIÓN

Se garantiza una comida sana y equilibrada adaptada a las necesidades de cada participante, mediante catering

# PRECIOS Y TIPO DE SERVICIO

HORARIO	PRECIO SEMANA 60€	PRECIO QUINCENA 105€	PRECIO MES 162,50€
Actividades 9:00 a 14:15	Socio AMPA: 57€ 2º Herman@: 54€ 3º Herman@: 51€	Socio AMPA: 99,75€ 2º Herman@: 94,50€ 3º Herman@: 89,25€	Socio AMPA: 154,38€ 2º Herman@: 146,25€ 3º Herman@: 138,13€
Aula Matinal 8:00 a 9:00	12€	28€	40€
Comedor de 14:15 a 15:30	40€	80€	150€
Ludoteca de 14:15 a 15:00	8€	20€	35€
Otros:	Día Suelto Actividades: 17€ Día Suelto Comedor: 8€	A. Matinal: 3€	Ludoteca: 2€

LOS DESCUENTOS NO SON ACUMULABLES, SOLO SE APLICA UN DESCUENTO POR HIJO/A EN EL CONCEPTO DE ACTIVIDADES DE 9:00 A 14:15





# ¿TIENES ALGUNA DUDA?

¡LLÁMANOS, TE ESPERAMOS!



[muevete@mrmaboo.es](mailto:muevete@mrmaboo.es)



633 315 188



[www.mrmaboo.es](http://www.mrmaboo.es)

